



Ofertas EXPODENTAL 2024

Válidas:
del 1 de marzo
al 31 de mayo de 2024



 **acteon**

**STAND
EXPODENTAL
4D02
PAB. 4
14-16 MARZO**

OFERTAS ACTEON desde 01-03 al 31.05.2024

Precios no incluyen IVA



EXPODENTAL

ACTEON participará en el próximo certamen EXPODENTAL'2024 que se celebrará en Madrid del 14 al 16 de marzo próximos. Les esperamos en el Recinto Ferial IFEMA, pabellón 4, en el Stand 4D02. Durante la EXPODENTAL, les presentaremos nuestras últimas novedades. ¡Esperamos su visita!

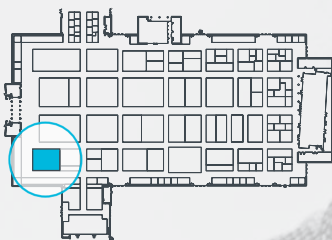
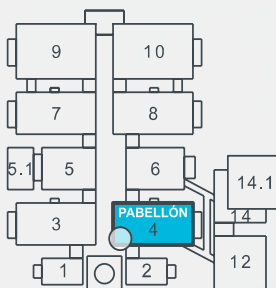

STAND ACTEON: **4D02**

Ofertas válidas hasta el 31 de mayo de 2024 inclusive o finalización de existencias.

Precios sin I.V.A. Gastos de envío no incluidos. Precios y especificaciones de este documento pueden ser modificadas por ACTEON sin previo aviso. Las fotografías, según características específicas, pueden no ser idénticas. Precios válidos salvo error tipográfico. Zona de aplicación: España y Portugal. Productos disponibles a través de los depósitos dentales distribuidores de nuestras marcas.

Documento no contractual - Copyright © 2024 ACTEON MEDICO-DENTAL IBERICA, S.A.U. Todos los derechos reservados. Ninguna información o parte de este documento puede ser reproducida o transmitida bajo cualquier forma sin la autorización previa de ACTEON. Fecha de creación: febrero/2024.

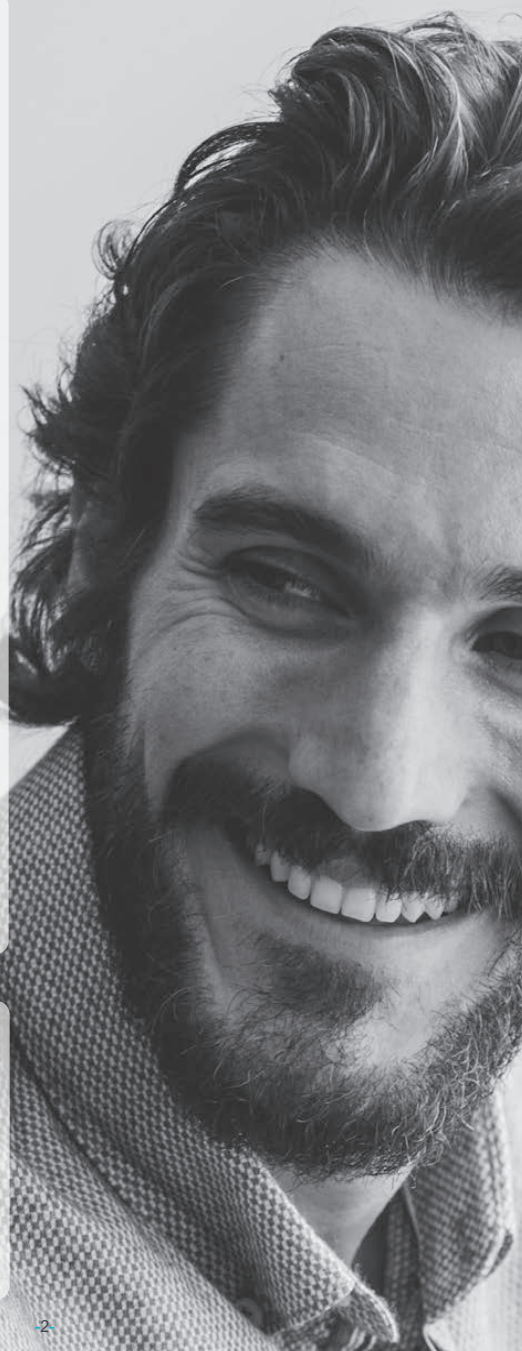

OFERTAS ACTEON desde 01-03 al 31.05.2024

Precios no incluyen IVA



Índice

Ofertas CORAZÓN

Radiología intraoral / Cámaras intraorales	4-11
Piezotome Cube	16
Kit Implant Protect	25
COMBI ProphylMax Perio	44

Imaging

Radiología extraoral	12-13
Radiología intraoral	14-15

Equipment

Cirugía / Implantología	16-17
Ultrasonidos / insertos	18-24
Aeropulidores y polvos	26-28
Polimerización	29
Instrumentación manual / Laboratorio	31-35

Pharma

Varios	36
Higiene	38-40
Apertura sulcular	41

CONTACTO

42-43

Los productos sanitarios presentados incluyen el marcaje CE en cumplimiento de la normativa vigente. Los fabricantes de estos productos sanitarios son SATELEC®, SOPRO®, DE GÖTZEN, PRODONT HOLLIGER y PRODUITS DENTAIREs PIERRE ROLLAND (a menos que se indique lo contrario). Leer atentamente las instrucciones que figuran en el etiquetado o en las instrucciones que acompañan a los productos. Todas las informaciones obligatorias solicitadas para un uso correcto de estos productos sanitarios se encuentran en el resumen de características del producto correspondiente. Todos los productos presentados están reservados al uso profesional dental.



oferta



x-mind dc



- ▶ Imágenes de alta calidad.
- ▶ Punto focal de 0,7 mm.
- ▶ Ajuste de tensión: 60 o 70 kV.
- ▶ Selección de corriente: 4 u 8 mA.
- ▶ Tiempo de exposición mínimo: 0,02 s.
- ▶ Centralita programable y personalizable.
- ▶ Permite comandar dos generadores de rayos X con una sola centralita.
- ▶ Posicionamiento preciso y flexible.
- ▶ Disponible con cono cuadrado.



**Generador de rayos X
intraoral de alta
frecuencia de
corriente continua**

**Con prolongación
40 u 80 cm**

Ref. 5.92.23130
Prolongación de 40 cm.

Ref. 5.92.23131
Prolongación de 80 cm.

3.780,00 €
2.316 €



4.500,00 €
2.987 €

Con prolongación 40 u 80 cm

ANCLAJE EN LA PARTE SUPERIOR:
Ref. W0800000 - Prolongación de 40 cm.
Ref. W0800001 - Prolongación de 80 cm.

ANCLAJE EN LA PARTE INFERIOR:
Ref. W0800009 - Prolongación de 40 cm.
Ref. W0800010 - Prolongación de 80 cm.

x-mind unity

**Generador de rayos X
intraoral de alta frecuencia**

- ▶ Ofrece un punto focal de 0,4 mm.
- ▶ Propone varios ajustes:
 - Tensión anódica (60, 65 o 70 kV).
 - Corriente anódica (de 4 a 7 mA).

Estos parámetros aseguran una **imagen nítida y contrastada** con contornos perfectamente definidos.

- ▶ Disponible con **cono cuadrado**.
- ▶ Movimiento fluido, sin ningún esfuerzo.
- ▶ Se asegura un posicionamiento libre de deriva durante una exploración.
- ▶ Con anclaje superior o inferior.

OFERTAS ACTEON desde 01-03 al 31.05.2024

Precios no incluyen IVA



oferta



u·sense^{HD}

U-SENSE^{HD} es un sensor intraoral plug & play:

- ▶ Imágenes de alta calidad para cualquier necesidad clínica.
- ▶ Resolución de 25 lp/mm.
- ▶ Contraste inmejorable para un diagnóstico más fiable.
- ▶ Tamaño: **Talla 1.**
- ▶ Diseño ergonómico con esquinas redondeadas.

El sensor digital U-SENSE^{HD} se entrega con el potente y reconocido software **Sopro[®] Imaging.**

6.389,00€

2.867 €

Ref. W130003



La tecnología Fiber2Pixel ofrece un contraste sorprendente, lo que permite una mejor diferenciación de los tejidos dentales.



Alta resolución de 25 lp/mm para un diagnóstico preciso y fiable.



Tiempo de adquisición de 3 segundos, beneficio de visualización instantánea.



Conexión USB directa para garantizar un fácil manejo y funcionalidad.



2 tallas disponibles para adaptarse a los diferentes tamaños de pacientes y satisfacer sus necesidades clínicas.



oferta



PACK U-SENSE^{HD} + X-MIND DC

u sense^{HD}

Ref. W1300003

Sensor intraoral
plug & play



Ref. 5.92.23130 - Prolongación de 40 cm.
Ref. 5.92.23131 - Prolongación de 80 cm.



- ▶ Imágenes de alta calidad para cualquier necesidad clínica.
- ▶ Resolución de 25 lp/mm.
- ▶ Contraste inmejorable para un diagnóstico más fiable.
- ▶ Disponible en dos tamaños: talla 1 y talla 2.
- ▶ Diseño ergonómico con esquinas redondeadas.



x-mind dc

Generador de rayos X intraoral de alta frecuencia.

Imágenes de alta calidad con punto focal de 0,7 mm.

Ajuste de tensión: 60 u 70 kV.

Selección de corriente: 4 u 8 mA.

Tiempo de exposición mínimo: 0,02 s.

Centralita programable y personalizable.

Posicionamiento preciso y flexible.

Con prolongación 40 u 80 cm.

10.169,00-€
4.779 €

OFERTAS ACTEON desde 01-03 al 31.05.2024

Precios no incluyen IVA



oferta



PACK U-SENSE^{HD} + SOPRO 617

u·sense^{HD}

Ref. W1300003

Sensor intraoral
plug & play



- ▶ Imágenes de alta calidad para cualquier necesidad clínica.
- ▶ Resolución de 25 lp/mm.
- ▶ Contraste inmejorable para un diagnóstico más fiable.
- ▶ Disponible en dos tamaños: talla 1 y talla 2.
- ▶ Diseño ergonómico con esquinas redondeadas.



sopro
617



- ▶ Dimensiones extremadamente reducidas.
- ▶ Ángulo de visión de 105°.
- ▶ Gran profundidad de campo.

Ref. S_617_0001 - SOPRO 617
Ref. S_717_1600 - Dock MINI USB2

9.844,00€
3.690 €

OFERTAS ACTEON desde 01-03 al 31.05.2024

Precios no incluyen IVA



Su visión. Donde otros solo pueden imaginar

C50
CÁMARA FULL HD

FULL HD

Imágenes
claras y
detalladas

- ▶ Un diagnóstico final **más seguro**.
- ▶ Mayor **aceptación** de casos.

MODO VISIÓN

Transcripción
de **colores naturales**

- ▶ Educación **directa** del paciente.
- ▶ Ideal para comparar manchas de dientes y **compartirlas con el paciente**.

AUTO FOCUS

Ahorro de tiempo
y **mejor claridad** de imagen

- ▶ **Facilidad de uso**.
- ▶ Mayor **comodidad del paciente**.

MACRO VISION

Más visibilidad de fisuras y caries

- ▶ Evaluación clínica **más fácil**.
- ▶ **Mejora la comunicación** entre el dentista y el paciente.

PRODUN- DIDAD DE CAMPO

5 modos* disponibles en **UNA sola cámara**

- ▶ **Fácil de usar** para un procedimiento mejorado.
- ▶ **Cambio rápido**: de un modo a otro en **un segundo**.

*Los 5 modos incluyen macro, retrato, sonrisa, diente e intraoral.



OFERTAS ACTEON desde 01-03 al 31.05.2024

Precios no incluyen IVA



oferta



C50

CÁMARA FULL HD
Ref. S_C50_0002

3.486,00-€
2.258 €



Modelo "D" (Daylight)

Modos de visión



DAYLIGHT

Registro de **colores naturales**, identificación de patologías y seguimiento del paciente.

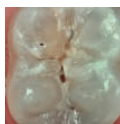

DAYLIGHT+

Altos contrastes, fisuras anatómicas y detalles de la estructura de la dentadura.

Modos de cámara



INTRAORAL

Seguimiento odontológico diario.



RETRATO

Seguimiento de ortodoncia.



C50

CÁMARA FULL HD
Ref. S_C50_0001



3.900,00-€
2.678 €

Modelo "PREMIUM"

- ▶ Mismos modos de visión (Daylight y Daylight+) y modos de cámara (intraoral y retrato) que la versión estándar.
- ▶ Cámara intraoral, revelación de la placa dental y las inflamaciones gingivales y detección de caries en un sistema de diagnóstico que agrupa las ventajas de la tecnología basada en la fluorescencia y en la amplificación cromática selectiva.
- ▶ Ayuda al diagnóstico y a la integración al flujo de trabajo.



PERIO

Mejora de la **placa dental** y de la **inflamación gingival** gracias a la amplificación cromática.



CARIO

Detección de caries por técnica de **fluorescencia** por LEDs.



OFERTAS ACTEON desde 01-03 al 31.05.2024

Precios no incluyen IVA



oferta



PACK PSPIX² + X-MIND DC

pspix2

El escáner personal de radiología intraoral

Ref. S_702_0001

- ▶ Diseño compacto y de fácil acceso: el escáner de placas de fósforo más pequeño del mercado.
- ▶ Gran calidad de imagen y placas muy flexibles.
- ▶ Concepto exclusivo de "Clic & Scan".
- ▶ Para un uso personal o un entorno "multiusuario", ya que puede ser compartido hasta en 10 puestos de trabajo.



Dotado de 4 placas de fósforo (2 x talla 1 y 2 x talla 2),
200 fundas higiénicas (100 x talla 1 y 100 x talla 2),
1 portaplacas y 1 lápiz para pantalla táctil.



x-mind dc



- ▶ Generador de rayos X intraoral de alta frecuencia.
- ▶ Imágenes de alta calidad con punto focal de 0,7 mm.
- ▶ Ajuste de tensión: 60 o 70 kV.
- ▶ Selección de corriente: 4 u 8 mA.
- ▶ Tiempo de exposición mínimo: 0,02 s.
- ▶ Centralita programable y personalizable.
- ▶ Posicionamiento preciso y flexible.
- ▶ **Con prolongación 40 u 80 cm.**

Ref. 5.92.23130 - Prolongación de 40 cm.
Ref. 5.92.23131 - Prolongación de 80 cm.

11.730,00€
7.052 €

OFERTAS ACTEON desde 01-03 al 31.05.2024

Precios no incluyen IVA

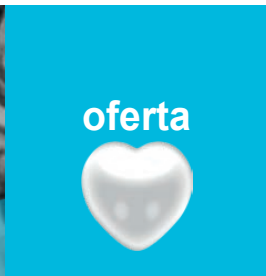

x-mind + sopix unity plug-in

**Generador de rayos X
intraoral de alta frecuencia**

Con sensor integrado SOPIX Plug-In:

- ▶ Combinado con el generador X-MIND® Unity limita la exposición a la radiación.
- ▶ Una protección eficaz con un tiempo mínimo de exposición.
- ▶ Garantiza la trazabilidad permanente de cada paciente.
- ▶ Amplia flexibilidad gracias a su parte desmontable.



9.476,00-€
5.215 €

**X-MIND® Unity
+ SOPIX® SD PLUG-IN TALLA 1** definición estándar
con DOCK SOPIX®SD PLUG-IN

Ref. S_K60_1002

10.015,00-€
5.715 €

**X-MIND® Unity
+ SOPIX®2 PLUG-IN TALLA 1** alta definición
con DOCK SOPIX®2 PLUG-IN

Ref. S_K60_1000



Con prolongación 40 u 80 cm

ANCLAJE EN LA PARTE SUPERIOR:

Ref. W0800000 - Prolongación de 40 cm.
Ref. W0800001 - Prolongación de 80 cm.

ANCLAJE EN LA PARTE INFERIOR:

Ref. W0800009 - Prolongación de 40 cm.
Ref. W0800010 - Prolongación de 80 cm.



OFERTAS ACTEON desde 01-03 al 31.05.2024

Precios no incluyen IVA



RADIOLOGÍA EXTRAORAL

x-mind prime 2

Es tiempo de un
diagnóstico
2D y 3D eficiente

Panorámico / Cone Beam / Ceph

- ▶ Diagnóstico con imágenes 2D y/o 3D de gran calidad.
- ▶ Fácil posicionamiento.
- ▶ Diagnóstico global con imágenes panorámicas de alta calidad.
- ▶ Fácil planificación de implantes.
- ▶ **Tamaño mínimo del voxel de 72 µm:** obtendrá reconstrucciones detalladas, resaltando los elementos anatómicos más pequeños.
- ▶ Instalación rápida y muy sencilla.

CONSULTAR
según
composición

con la seguridad
y apoyo del
**SERVICIO DE
ASISTENCIA
TÉCNICA ACTEON**

Solución 3D eficiente al alcance de todos

- ▶ 3 FOV's: (Ø 50x50, 85x50 y 85x93 mm).
- ▶ FOV de Ø 120x100 mm, opcional.
- ▶ Dentadura completa.
- ▶ Mandíbula simple (maxilar / mandibular).
- ▶ Dientes maxilares y mandibulares.
- ▶ ATM (derecha / izquierda).
- ▶ Senos.
- ▶ Escáner de modelos / objetos.
- ▶ **Software completo con fácil curva de aprendizaje.**

configure su pack
personalizado y su
PLAN REMOVE



OFERTAS ACTEON desde 01-03 al 31.05.2024

Precios no incluyen IVA



RADIOLOGÍA EXTRAORAL



Los exámenes de cefalométricos se realizan mediante una tecnología de escaneo con un sensor CMOS de 24 cm de altura. Ahora con SMAR-T, la nueva herramienta de reducción selectiva de artefactos metálicos.



ADQUISICIÓN PANO



ADQUISICIÓN CEPH

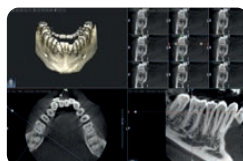

ADQUISICIÓN 3D

► **Existen 2 modalidades:**

- HD (100 µm) - de 9,1 a 15,1 s.
- HS (200 µm) - de 4,4 a 7,3 s.

► **Existen 2 tamaños disponibles en altura:**

- 24 cm completo.
- 18 cm reducido.

► **Existen 3 proyecciones disponibles:**

- LateroLateral 18, 24, 30 cm de ancho.
- Anteroposterior 24 cm de ancho.
- Carpus 18 cm de ancho.



ELIJA LA UNIDAD QUE SE AJUSTE MEJOR A SUS NECESIDADES CLÍNICAS

Modelo PANO CEPH 2D:

- Con un sensor.

Modelo PANO CEPH 3D:

- Con dos sensores: uno dedicado a pano y 3D y otro para tomas Ceph.



X-Mind® prime 2
2D Ceph

X-Mind® prime 2
3D Ceph



X-Mind® prime 2
2D (montado en pared)

X-Mind® prime 2
3D (montado en pared)

OFERTAS ACTEON desde 01-03 al 31.05.2024

Precios no incluyen IVA



RADIOLOGÍA INTRAORAL

sopix 2
Ref. S_802_0004



6.494,00 €

3.749 €

SOPIX² proporciona una calidad de imagen excepcional, 25 pl/mm, utilizando las mejores tecnologías disponibles.

Sensor SOPIX² Talla 1



Una imagen de calidad desde el primer disparo con un tiempo mínimo de exposición.

- ▶ Obtenga imágenes contrastadas aprovechando un diagnóstico más fiable gracias a la tecnología **FIBER 2 PIXEL**
- ▶ Proteja las imágenes de la sobreexposición con la tecnología **Ace**
- ▶ Ahorre tiempo con un sensor que siempre está listo para usar.
- ▶ Compatible con todos los softwares de imagen.

sopix
Ref. S_802_3007



4.881,00 €

3.124 €

Con su reconocida calidad y fiabilidad, el SOPIX^{SD} ofrece una imagen de buena resolución, 20 pl/mm, a un precio muy asequible.

Sensor SOPIX^{SD} Talla 1



OFERTAS ACTEON desde 01-03 al 31.05.2024

Precios no incluyen IVA



RADIOLOGÍA INTRAORAL

pspix2

Ref. S_702_0001



El escáner personal de radiología intraoral



EXPERIENCIA MEJORADA DEL PACIENTE CON VARIOS TAMAÑOS DE PLACAS DE FÓSFORO FINAS Y FLEXIBLES

- ▶ Diseño compacto y de fácil acceso: el escáner de placas de fósforo más pequeño del mercado.
- ▶ Gran calidad de imagen y placas muy flexibles.
- ▶ Concepto exclusivo de "Clic & Scan".
- ▶ Para un uso personal o un entorno "multiusuario", ya que puede ser compartido hasta en 10 puestos de trabajo.

7.950,00 €

5.738 €

Dotado de 4 placas de fósforo (2 x talla 1 y 2 x talla 2), 200 fundas higiénicas (100 x talla 1 y 100 x talla 2), 1 portaplacas y 1 lápiz para pantalla táctil.

sopro 617

La simplicidad en la palma de la mano

3.455,00 €

1.973 €

- ▶ Forma redondeada y dimensiones extremadamente reducidas de la cabeza de la cámara para una mayor comodidad en boca.
- ▶ Ángulo de visión de 105° para una mejor exploración de las regiones distales.
- ▶ Gran profundidad de campo e imagen clara sin tener que hacer ningún ajuste.
- ▶ Fácil de usar: apunte y capture .



con Dock Mini USB2 (Sopro Imaging)



Ref. S_617_0001 - SOPRO 617
Ref. S_717_1600 - Dock MINI USB2

Modos de cámara



Extraoral



Intraoral



OFERTAS ACTEON desde 01-03 al 31.05.2024

Precios no incluyen IVA



piezotome cube

60w
EL MÁS
POTENTE

7.535,00 €
4.575 €

Ref. F50100

GENERADOR PIEZOELÉCTRICO CON LUZ LED DE GRAN POTENCIA PARA CIRUGÍA IMPLANTARIA

- ▶ Pantalla táctil y orientada al usuario para el acceso directo a los principales parámetros de configuración.
- ▶ Bomba con ajuste preciso.
- ▶ Asepsia perfecta.

POTENCIA INTUITIVAMENTE ADAPTADA PARA MÁXIMA EFICIENCIA Y SEGURIDAD

- ▶ Aumento de un **30%** de potencia, mejorando el rendimiento de corte.
- ▶ Disminución de un **10%** de potencia, preservando los tejidos blandos.



Dotado de 1 Kit Essential de 6 inserts (BS1S, BS4, SL1, SL2, SL3 y LC2), 1 Pieza de mano esterilizable PIEZOTOME CUBE LED (60 W), 1 llave dinamométrica, 1 pedal multifunción, 1 soporte de irrigación, 1 soporte para pieza de mano, 2 líneas de irrigación esterilizables con 15 perforadores y 5 clips de irrigación esterilizables.



<p>1 KIT de insertos para cirugía implantaria</p> <p>A ESCOGER entre cualquiera de nuestros modelos</p>	<p>extraction Sindesmotomía Para una máxima preservación del hueso.</p>  <p>PVP: 1.082 €</p>	<p>bone surge y Osteotomía / Osteoplastia Corte limpio y fino para volumen óseo máximo.</p>  <p>PVP: 1.425 €</p>	<p>crest splitting Técnica rápida y mínimamente invasiva para expansión controlada.</p>  <p>PVP: 922 €</p>
	<p>sinus lift Elevación de seno por vía lateral Corte selectivo y hemostático.</p>  <p>PVP: 1.102 €</p>	<p>intralift Elevación de seno por vía crestal Cirugía totalmente segura.</p>  <p>PVP: 1.398 €</p>	<p>crown extension Alargamiento coronario y remodelación ósea.</p>  <p>PVP: 717 €</p>

OFERTAS ACTEON desde 01-03 al 31.05.2024

Precios no incluyen IVA



CIRUGÍA / IMPLANTOLOGÍA

INSERTOS

- ▶ Extracción (sindesmotomía).
- ▶ Osteotomía/osteoplastia.
- ▶ Expansión de cresta.
- ▶ Elevación de seno por vía lateral o crestal.
- ▶ Cirugía ortodóncica acelerada.
- ▶ Alargamiento coronario.
- ▶ Remodelación ósea.

**Los insertos pueden ser de distinto modelo.*

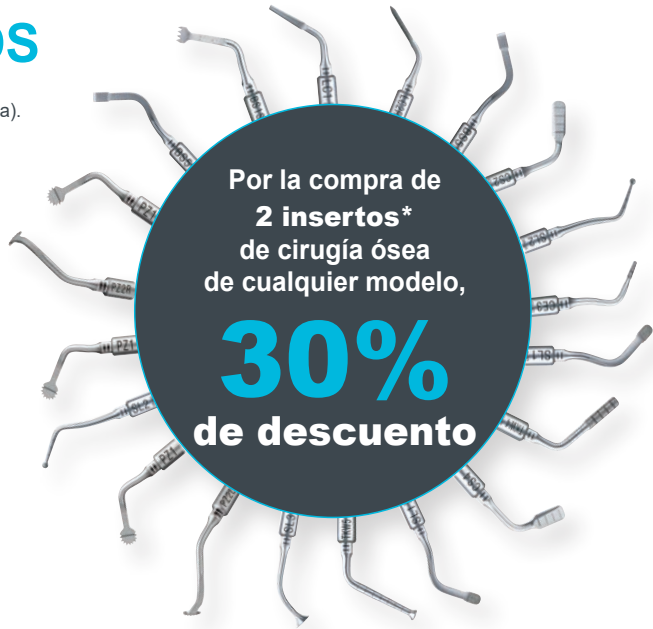

Por la compra de
2 insertos*
de cirugía ósea
de cualquier modelo,

30%
de descuento

servotome

**Electrobisturí
de alta frecuencia**



Ref. F57210

- ▶ Electrobisturí con corte y coagulación simultáneos.
- ▶ Realice cirugías orales sobre tejidos blandos de manera rápida, precisa y segura.
- ▶ Con brazaletes conductor y kit de 10 electrodos.

1.741,00 €

1.538 €

OFERTAS ACTEON desde 01-03 al 31.05.2024

Precios no incluyen IVA



ULTRASONIDOS

newtron P5XS b-led

Polivalente
y autónomo



Flujo de trabajo en
Profilaxis

- ▶ Unidad autónoma combinando tecnología Newtron con un preciso sistema de irrigación.
- ▶ El revelador de placa F.L.A.G. for B.LED puede diluirse en el depósito de 300 ml y aplicarse de manera muy sencilla y práctica.

Dotado de una pieza de mano NEWTRON® SLIM B.LED esterilizable incluyendo un anillo de luz azul, un anillo de luz blanca, una llave dinamométrica esterilizable, tres insertos: 1, 1S y H3, 5 frascos de 1,5 ml de F.L.A.G. for B.LED y un depósito de 300 ml.



Ref. F62140

3.104,00 €
1.740 €

Ideal para el
tratamiento de la
periimplantitis



Vídeo del
protocolo
ImplantProtect

1 inserto IP1 SIN CARGO

La mejor solución para
la limpieza de implantes

implantprotect
pure titanium

- ▶ Inserto de titanio puro con una extremidad más larga para la limpieza del límite del implante y el desbridamiento de roscas largas.

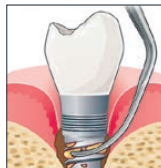

Inserto IP1
Ref. F02121,
valorado en 156 €.

TOTAL
4 insertos:
1, 1S, H3
e IP1



OFERTAS ACTEON desde 01-03 al 31.05.2024

Precios no incluyen IVA



ULTRASONIDOS

newtron booster

Compacto y eficaz



Flujo de trabajo en Profilaxis

- ▶ Tecnología Newtron.
- ▶ Pieza de mano SP NEWTRON®, esterilizable y tres insertos: 1, 1S y H3.

Ref. F60207

1.433,00 €

922 €



4 unidades de SITSALICINE SIN CARGO

Pasta de pulido post-tartrectomías

sitsalicine

Ref. 277803, valorado en 31 €.



- ▶ La sílice es un polvo ligeramente abrasivo que le confiere a la pasta sus propiedades de pulido, eliminando la microrrugosidad que está presente después del detartraje, sin dañar el esmalte o las encías. Un compuesto aromatizante le confiere un sabor agradable y refrescante.

PIEZAS DE MANO

SP NEWTRON®
Esterilizable.



Ref. F12281

710,00 €
427 €

NEWTRON® SLIM B.LED
Esterilizable.



Ref. F12905

935,00 €
709 €

OFERTAS ACTEON desde 01-03 al 31.05.2024

Precios no incluyen IVA



ULTRASONIDOS / INSERTOS

INSERTOS

Una amplia gama de insertos que satisfacen todas las necesidades clínicas

La gama más amplia del mercado con más de 60 insertos diferentes, con diseños, aleaciones y revestimientos exclusivos y únicos, para una mayor versatilidad clínica.

PROFILAXIS



PERIODONCIA

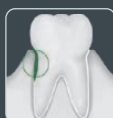

ENDODONCIA



CIRUGÍA ENDODÓNTICA



TRATAMIENTO DE IMPLANTES



ODONTOLOGÍA CONSERVADORA Y RESTAURADORA



Por la compra de **3 insertos*** de ultrasonidos de cualquier modelo,
25% de descuento

Por la compra de **6 insertos*** de ultrasonidos de cualquier modelo,
35% de descuento

*Los insertos pueden ser de distinto modelo.



scaling



hygiene

periofine



perfect margin rounded



Condensación



OFERTAS ACTEON desde 01-03 al 31.05.2024

Precios no incluyen IVA

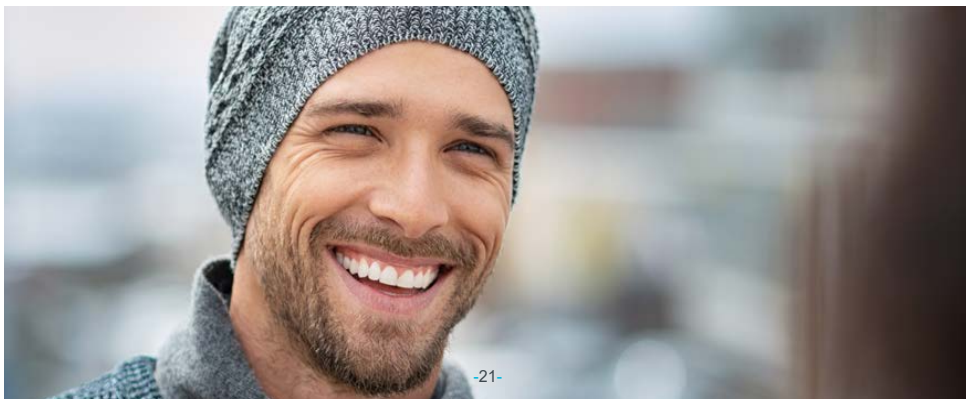



ULTRASONIDOS / INSERTOS



periodontics

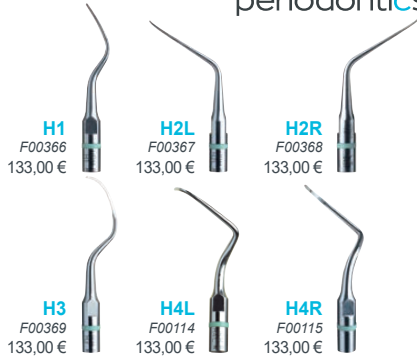

perio precision



perio soft



*Blister de 4 Unidades

perio maintenance BDR



implantprotect pure titanium



OFERTAS ACTEON desde 01-03 al 31.05.2024

Precios no incluyen IVA



ULTRASONIDOS / INSERTOS



irrisafe



- IRR 20-21mm - F43807
- IRR 20-25mm - F43808
- IRR 25-21mm - F43805
- IRR 25-25mm - F43806

endodontics



- K10-21mm - F43710
- K10-25mm - F43712
- K15-21mm - F43715
- K15-25mm - F43717
- K25-21mm - F43725
- K25-25mm - F43727
- K30-21mm - F43730
- K30-25mm - F43732

endosuccess canal access prep

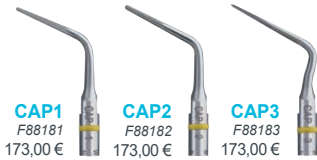

endosuccess retreatment



endosuccess retreatment



endodontics



endosuccess apical surgery



endosurgery



OFERTAS ACTEON desde 01-03 al 31.05.2024

Precios no incluyen IVA



ULTRASONIDOS / INSERTOS

LLAVE DINAMOMÉTRICA

2 llaves universales por 39 €

Llave dinamométrica
x2

39 €

▶ Llave dinamométrica esterilizable azul.

Ref. F81330, valorada en 39,00 €.



endosuccess
retreatment

~~627,00-€~~

372 €

Ref. F00737

Kit Endo Success™ Retratamiento

Kit de insertos ultrasónicos para las reintervenciones no quirúrgicas de tratamientos endodóncicos. Compuesto de 6 inserts: ET18D, ET20, ET25, ET25S, ETBD y ETPR, 1 llave esterilizable y 1 caja/sopORTE inox.



endosuccess
apical surgery

~~665,00-€~~

372 €

Ref. F00069

Kit Endo Success™ Cirugía apical

Kit de insertos ultrasónicos para las reintervenciones quirúrgicas endodóncicas compuesto de 5 inserts: AS3D, AS6D, AS9D, ASLD y ASRD, 1 llave esterilizable y 1 caja/sopORTE inox.

OFERTAS ACTEON desde 01-03 al 31.05.2024

Precios no incluyen IVA



oferta



La mejor solución para la **LIMPIEZA de IMPLANTES**

PERFORMANCE FOR YOU
ACTEON ORIGINAL
SAFETY FOR YOUR PATIENTS

implantprotect
pure titanium

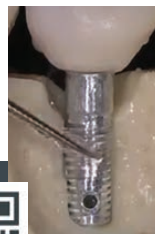

716,00€

625 €

Ref. F02120



Vídeo del
protocolo
ImplantProtect

Kit ImplantProtect (Tratamiento de la periimplantitis)

Insertos de titanio puro de grado 4 para evitar transferencias de materiales hacia el implante.
Compuesto de 5 insertos: IP1, IP2L, IP2R, IP3L e IP3R, 1 llave esterilizable y 1 caja/soporte inox.

OFERTAS ACTEON desde 01-03 al 31.05.2024

Precios no incluyen IVA



AEROPULIDORES

air-n-go easy

Una sola pieza de mano para cubrir todas las necesidades de pulido y tratamiento.



- AIR-N-GO® easy con adaptador KaVo *Ref. F10100*
- AIR-N-GO® easy con adaptador Sirona *Ref. F10101*
- AIR-N-GO® easy con adaptador W&H *Ref. F10102*
- AIR-N-GO® easy con adaptador Bien-Air *Ref. F10103*
- AIR-N-GO® easy con adaptador Midwest *Ref. F10105*

- ▶ Mayor libertad de movimiento para tratamientos más precisos.
- ▶ 4 boquillas intercambiables: SUPRA (standard), PERIO easy, PERIO y PERIO Maintenance (opcionales).
- ▶ Pieza de mano mucho más fácil de limpiar.

+

1 KIT PERIO EASY
+ 1 kg de POLVO

Kit PERIO easy
Boquilla AIR-N-GO® PERIO easy y 1 frasco de AIR-N-GO® PERIO, polvo a base de glicina.
Ref. F10120, valorado en 656 €.

+

1 kg de polvo
"CLASSIC"
4 sabores
Ref. F10255, valorado en 98 €.

2.070,00-€

1.425 €

+

1 kg
de POLVO

1 kg de polvo
"CLASSIC"

4 sabores
Ref. F10255, valorado en 98 €.

1.414,00-€

995 €

OFERTAS ACTEON desde 01-03 al 31.05.2024

Precios no incluyen IVA



AEROPULIDORES

Aeropulidor
(pulido fino, homogéneo y eficaz)



airmax

Ref. F11400

**1 POLVO
AIR-N-GO PERIO
SIN CARGO**



**air-n-go
perio**

3 frascos
de 160 g.
Sabor neutro.

Ref. F10270,
valorado en 129 €.

- ▶ Tratamientos de profilaxis rápidos y sin saturaciones para un resultado excepcional.
- ▶ Calentamiento del agua integrado y función de limpieza automática.
- ▶ Respeto de la asepsia, para mayor seguridad.

2.957,00€

2.542 €

Aeropulidor con 1 pieza de mano PROPHYPEN, 1 boquilla de titanio, 5 sobres de 20 gr de polvo AIR-N-GO "Classic" y 1 pedal simple.

OFERTAS ACTEON desde 01-03 al 31.05.2024

Precios no incluyen IVA





POLVO AEROPULIDORES



**POLVOS
100%
compatibles**

2+1

Por la compra de **2 cajas***
de polvo AIR&GO "Classic" le regalamos
1 caja adicional
*Pueden ser de distintos sabores.

Polvo AIR-N-GO® "CLASSIC"

4 frascos de 250 g.

- ▶ Menta pimentada: Ref. F10250
- ▶ Limón: Ref. F10251
- ▶ Frambuesa: Ref. F10252
- ▶ Cola: Ref. F10253
- ▶ Neutro: Ref. F10254
- ▶ Multisabor: Ref. F10255



~~98,00€~~
65,33 €

Cada caja

2+1

Por la compra de **2 cajas**
de polvo AIR&GO "Perio" le regalamos
1 caja adicional

~~129,00€~~
86,00 €

Cada caja



Polvo AIR-N-GO® "PERIO"

3 frascos de 160 gr. Sabor neutro.
Ref. F10270

OFERTAS ACTEON desde 01-03 al 31.05.2024

Precios no incluyen IVA



POLIMERIZACIÓN

miniled standard

Ref. F02507

Polimerización de todos los composites en menos de 12 segundos (3 mm).
3 programas: rápido, pulsado y progresivo.

POTENCIA:

1.250 mW/cm² con fibra óptica de Ø7,5 mm.

1.259,00 €

924 €

bliss

**1 instrumento manual
PREMIUM SIN CARGO**



Espátula de modelado CMS1.
Ref. 194.12SI, valorado en 68 €.



miniled ortho2

Ref. F05220

Especial para Ortodoncia

• 4 tiempos de polimerización: 4, 8, 12 y 32 segundos.

POTENCIA:

▶ 3.000 mW/cm² con fibra óptica de Ø5,5 mm.

1.638,00 €

1.140 €

bliss

**1 instrumento manual
PREMIUM SIN CARGO**



▶ Espátula de modelado CMS1.
Ref. 194.12SI, valorado en 68 €.



OFERTAS ACTEON desde 01-03 al 31.05.2024

Precios no incluyen IVA



Mejorando sus flujos de trabajo a través de la innovación



Implantología

Una gama completa que cubre todos los pasos del flujo de trabajo en implantología.

Combinando experiencia en imaging y ultrasonidos, Acteon® ofrece productos innovadores que ayudan a los implantólogos a realizar procedimientos seguros y cómodos, desde el diagnóstico hasta el seguimiento, pasando por tratamientos predecibles.

 **acteon**



OFERTAS ACTEON desde 01-03 al 31.05.2024

Precios no incluyen IVA



INSTRUMENTACIÓN MANUAL

Kits BLISS® Una solución completa para cada protocolo clínico

Kit Prophylaxis bliss

8 instrumentos

Bandeja Easy Clip
+ 8 instrumentos especiales para profilaxis.



Ref. 400CSS.SI
P.V.P.: 473,00 €

Precio oferta:
378,40 €

Kit Endodontic bliss

11 instrumentos

Bandeja de cirugía: 285x92x37 mm
+ 12 instrumentos especiales para endodoncia
+ 1 Soporte endodóntico - verde.

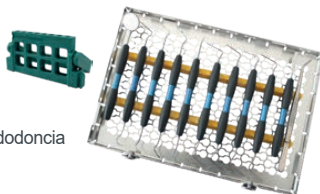

Ref. 401CSS.SI
P.V.P.: 702,00 €

Precio oferta:
561,60 €

Kit Diagnostic bliss

4 instrumentos

Bandeja Easy Clip
+ 4 instrumentos especiales para diagnóstico.



Ref. 402CSS.SI
P.V.P.: 124,00 €

Precio oferta:
96,80 €

Kit Care bliss

5 instrumentos

Bandeja Easy Clip
+ 5 instrumentos especiales para cuidado dental.



Ref. 403CSS.SI
P.V.P.: 157,00 €

Precio oferta:
125,60 €

Kit Restoration bliss

9 instrumentos

Bandeja Easy Clip
+ 9 instrumentos especiales para restauración.



Ref. 404CSS.SI
P.V.P.: 333,00 €

Precio oferta:
266,40 €

OFERTAS ACTEON desde 01-03 al 31.05.2024

Precios no incluyen IVA



INSTRUMENTACIÓN MANUAL

ESPEJOS



5+2

Las 7 cajas de espejos pueden ser de distinto modelo.
SIN CARGO los de menor PVP.



Por la compra de 5 cajas de espejos de cualquier modelo (Aluminio, Rodio, Titanio o Pure Reflect®), le regalamos **2 cajas de espejos adicionales, SIN CARGO**

Ø3 mm

Ref. MP4303PH (Rosca Cone Socket)
Ref. MP3303PH (Rosca simple)

P.V.P.: 82,00 €

Precio oferta: 65,60 €

Ø5 mm

Ref. MP4305PH (Rosca Cone Socket)
Ref. MP3305PH (Rosca simple)

P.V.P.: 82,00 €

Precio oferta: 65,60 €

Ø7x2 mm

Ref. MP4306RPH (Rosca Cone Socket)
Ref. MP3306RPH (Rosca simple)

P.V.P.: 98,00 €

Precio oferta: 78,40 €

Ref. MP3306RPH (Rosca simple)

P.V.P.: 89,00 €

Precio oferta: 71,20 €

Ø9x3 mm

Ref. MP4310RPH (Rosca Cone Socket)
Ref. MP3310RPH (Rosca simple)

P.V.P.: 98,00 €

Precio oferta: 78,40 €

Ref. MP3310RPH (Rosca simple)

P.V.P.: 89,00 €

Precio oferta: 71,20 €

MICROESPEJOS



Diseñados para la cirugía bajo microscopio y lupa.

PURE REFLECT®:
Reflejo de alta definición.

Pure Reflect®
Casi el 100% de la tasa de reflejo.

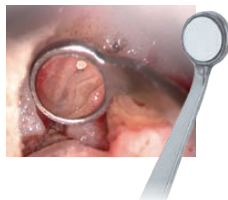

OFERTAS ACTEON desde 01-03 al 31.05.2024

Precios no incluyen IVA



INSTRUMENTACIÓN MANUAL

BANDEJAS endosurgery

- ▶ Destinadas a cirugías apicales con visión indirecta a través de ayudas ópticas. La ergonomía y el tamaño de los instrumentos se han adaptado para cumplir con los procedimientos.
- ▶ El objetivo es perfeccionar la eliminación de tejidos blandos a pesar de los requerimientos de la raíz y facilitar la obturación retro.

endosurgery

Ref. 230.XL

11 INSTRUMENTOS

- | | |
|-----------|---|
| 233.20 | Bandeja de cirugía 285x92x37mm + 2 clips. |
| 610.01XL | Minibisturi. |
| 407.16XL | Retractor de mejilla. |
| 263.18XL | Soda de doble cara Explorer n° 17. |
| 135.87XL | Cureta ósea Lucas. |
| 412.07XL | Cureta para huesos y tejidos n° 1. |
| 412.13XL | Cureta para huesos y tejidos n° 2. |
| MP3303PH | Microespejo Pure Reflect® Ø 3 mm. |
| MP3306RPH | Microespejo rectangular Pure Reflect® 7x2 mm. |
| 210.02XL | Mango XL doble para microespejos. |
| 193.10XL | Espátula para material de obturación. |
| 230.00XL | Cond. doble plugger 6mm / 4mm. |
| 230.01XL | Cond. / bruñidor plugger 3mm. |
| 164.19XL | Miniexcavador. |



958,00€
660 €

endosurgery

Ref. 231.XL

17 INSTRUMENTOS

- | | |
|-----------|--|
| 233.20 | Bandeja de cirugía 285x92x37mm + 2 clips. |
| 610.01XL | Minibisturi. |
| 407.16XL | Retractor de mejilla. |
| 263.18XL | Soda de doble cara Explorer n° 17. |
| 135.87XL | Cureta ósea Lucas. |
| 412.07XL | Cureta para huesos y tejidos n° 1. |
| 412.13XL | Cureta para huesos y tejidos n° 2. |
| MP3303PH | Microespejo Pure Reflect® Ø 3 mm. |
| MP3306RPH | Microespejo rectangular Pure Reflect® 7x2 mm. |
| 210.02XL | Mango XL doble para microespejos. |
| 193.10XL | Espátula para material de obturación. |
| 230.00XL | Cond. doble plugger 6mm / 4mm. |
| 230.01XL | Cond. / bruñidor plugger 3mm. |
| 164.19XL | Miniexcavador. |
| 610.00XL | Bisturi. |
| 210.36XL | Mango con espejo XL + Pure Reflect® n° 4. |
| 747.02TC | Portaagujas Castroviejo, mandíbulas curvadas, de carburo de tungsteno. |
| 636.00TC | Tijeras Lagrange, curvadas de carburo de tungsteno. |
| 151.K | Kit retractor 3 cuchillas. |
| 222.02 | Pinzas Perry. |



4.567,00€
1.092 €

OFERTAS ACTEON desde 01-03 al 31.05.2024

Precios no incluyen IVA



INSTRUMENTACIÓN MANUAL

KIT DE INSTRUMENTOS DE DIAGNÓSTICO

- ▶ 1 espejo Nº 5 (Pure Reflect) con mango Design
- ▶ 1 sonda doble
- ▶ 1 pinza COLLEGE (15 cm)

69,00€
37,50 €

Ref. 500.IBD



mango design

DISCOS ABRASIVOS

-15%
descuento

para toda nuestra gama de discos abrasivos

PARA TODOS LOS MATERIALES			PARA METAL
Ø 22 x 0,2 mm (espesor)	Ø 22 x 0,26 mm (espesor)	Ø 25 x 0,3 mm (espesor)	
15.000 rpm	15.000 rpm	15.000 rpm	
100 unidades	100 unidades	100 unidades	
AP2202012PH	AP2202612PH	AP25030DPH	
43,00 €	43,00 €	48,00 €	
PRECIO OFERTA			
36,55 €	36,55 €	40,80 €	

PARA TODOS LOS MATERIALES			ULTRAFINOS, PARA METAL	PARA DEGRADAR
Ø 22 x 0,6 mm (espesor)	Ø 25 x 0,5 mm (espesor)	Ø 37 x 1,7 mm (espesor)	Ø 22 x 0,6 mm (espesor)	Ø 22 x 3 mm (espesor)
10.000 rpm	10.000 rpm	20.000 rpm	25.000 rpm	10.000 rpm
100 unidades	100 unidades	100 unidades	100 unidades	25 unidades
AP2206011PH	AP2505011PH	AP3717011PH	AP2206020PH	AP2230011PH
32,00 €	30,00 €	61,00 €	43,00 €	40,00 €
PRECIO OFERTA				
27,20 €	25,50 €	51,85 €	36,55 €	34,00 €

OFERTAS ACTEON desde 01-03 al 31.05.2024

Precios no incluyen IVA



Calidad superior heredada de la tradición en cuchillería

Mejorando los flujos
de trabajo a través
de la innovación



OFERTAS ACTEON desde 01-03 al 31.05.2024

Precios no incluyen IVA



PHARMA

ALGINATOS PARA LA IMPRESIÓN

chromalg'x



- ▶ Alginato cromático: su color cambia de acuerdo con la progresión del ajuste.
- ▶ Color azul, sabor frambuesa.
- ▶ Tiempo de fraguado: de 2 min 20 s a 2 min 40 s.

orthofast



- ESPECIAL PARA ORTODONCIA**
- ▶ Tiempo de fraguado, especial para ortodoncia: de 1 min 40 s a 2 min.
 - ▶ Color naranja, sabor albaricoque.

pralg'x



- ▶ Alginato altamente resistente.
- ▶ Tiempo de fraguado: de 2 min 10 s a 2 min 30 s.
- ▶ Color verde, sabor menta.

12 bolsas de 500 g + cucharas de medición de polvo y agua:

141,00€
129 €

Ref. 263618

141,00€
129 €

Ref. 263622

141,00€
129 €

Ref. 263615

sitsalicine



- ▶ Pasta de pulido post-tartrectomías.

Ref. 277803

31,00€
25 €

friljet



- ▶ Crioanestésico local de contacto.
- ▶ Test de vitalidad pulpar.

Ref. 239803

41,00€
35 €

OFERTAS ACTEON desde 01-03 al 31.05.2024

Precios no incluyen IVA



Mejorando sus flujos de trabajo a través de la innovación



Profilaxis

Una solución única para todos los procedimientos de profilaxis.

El flujo de trabajo en profilaxis de ACTEON® ofrece una solución completa para los dentistas durante cada paso del tratamiento del paciente. Mejora la atención y el rendimiento, sirviendo a los mejores intereses tanto de los dentistas como de los pacientes.



OFERTAS ACTEON desde 01-03 al 31.05.2024

Precios no incluyen IVA



HIGIENE

by **classic**
riskontrol



Boquillas desechables para jeringas Aire/Agua

3+



Por la compra de **3 cajas***
de RISKONTROL "Classic"
le regalamos **1 adaptador**

**Pueden ser de distintos colores / sabores.*



Caja dispensadora de 250 boquillas no estériles.

- ▶ Blanco: Ref. 201664
- ▶ Azul: Ref. 201665
- ▶ Amarillo: Ref. 201666
- ▶ Verde: Ref. 201667
- ▶ Rosa: Ref. 201668

Precio OFERTA:
59,00 € / caja* + adaptador

**Y SI YA
DISPONE
DE
ADAPTADOR**

Por la compra de **3 cajas***
de RISKONTROL "Classic", le regalamos
1 caja ADICIONAL

**Pueden ser de distintos colores / sabores.*

P.V.P.: 59,00 €, cada caja.

Precio OFERTA: 44,25 € / caja
(Precio resultante del 3+1 a la clínica dental).

OFERTAS ACTEON desde 01-03 al 31.05.2024

Precios no incluyen IVA



HIGIENE

by **art**
riskontrol

Boquillas desechables para jeringas Aire/Agua



3+



Por la compra de **3 cajas***
de RISKONTROL "Art"
le regalamos **1 adaptador**

**Pueden ser de distintos colores / sabores.*



1
ADAPTADOR



Caja dispensadora de 250 boquillas no estériles.

- ▶ Blanco / Menta: Ref. 201700
- ▶ Naranja / Mandarina: Ref. 201701
- ▶ Gris / Regaliz: Ref. 201702
- ▶ Verde / Anís: Ref. 201703
- ▶ Violeta / Arándanos: Ref. 201704

Precio OFERTA:
63,00 € / caja* + adaptador

**Y SI YA
DISPONE
DE
ADAPTADOR**

Por la compra de **3 cajas***
de RISKONTROL "Art", le regalamos
1 caja ADICIONAL

**Pueden ser de distintos colores / sabores.*

P.V.P.: 63,00 €, cada caja.

Precio OFERTA: 47,25 € / caja
(Precio resultante del 3+1 a la clínica dental).

OFERTAS ACTEON desde 01-03 al 31.05.2024

Precios no incluyen IVA



HIGIENE

Encuentre nuestra amplia gama de adaptadores RISKONTROL® compatibles con más de 150 sillones

Aquí tiene una selección:

LU INOX 	200150	ADEC INOX nueva jeringa 	200205
D.C.I. 	200152	SIRONA L 	200196
KAVO HB 	200153	CEFLA INOX 	200197
SIRONA B 	200154	LU NEW INOX 	200199
FA S1 	200182		

Catálogo de adaptadores



¡Contáctenos para determinar el adaptador requerido para su sillón!

OFERTAS ACTEON desde 01-03 al 31.05.2024

Precios no incluyen IVA



APERTURA SULCULAR

expasyl exact

- ▶ Apertura sulcular atraumática y más amplia.
- ▶ Ahorro de tiempo de 1 a 3 minutos.
- ▶ Sin riesgo de daños al ligamento epitelial.
- ▶ Sin dolor para el paciente.
- ▶ Sin sangrado / hemostasia perfecta.
- ▶ Funciona con cualquier aplicador para composite.



Una solución EXACTA para la retracción gingival atraumática



Caja de 20 cápsulas:

146,00-€
127 €

Ref. 261010

Caja de 50 cápsulas:

331,00-€
294 €

Ref. 261011

Monodosis
Monopaciente

Aplicador
universal

expasyl

Retracción gingival eficaz y atraumática para una prótesis natural y estética

- ▶ Impresión convencional y digital.
- ▶ Sellado / unión.
- ▶ Restauraciones Clase II y V.
- ▶ Implantología.
- ▶ Máxima eficacia.
- ▶ Gesto no traumático y sin dolor.
- ▶ De 5 a 8 aplicaciones por cápsula (1 gr).
- ▶ Preparación individual o múltiple.
- ▶ Acceso a las áreas anteriores y posteriores.



Mini Kit EXPASYL:

6 cápsulas + 12 cánulas
+ 1 aplicador

386,00-€
296 €

Ref. 294100

OFERTAS ACTEON desde 01-03 al 31.05.2024

Precios no incluyen IVA



oferta



COMBI PROPHYMAX PERIO

prophy^{max}

Equipo combinando
aeropolizador con ultrasonidos



Máximo confort para el paciente

- Un sistema de calentamiento interno asegura que la mezcla agua/polvo salga a una temperatura agradable para el paciente.

4.345,00€

4.100 €



con 1 CARRO
con conexión
eléctrica

Ref. CARRO1



**1 POLVO
SIN CARGO**
**air-n-go
pero**

3 frascos de 160 g.
Sabor neutro.
Ref. F10270

La mejor solución para la
PERIIMPLANTITIS

3 INSERTOS

para el Tratamiento de la
periimplantitis



H3
F00369

PH1
F00702

IP1
F02121

TOTAL 6 Insertos:
1, 2, 10P, H3, PH1 e IP1

OFERTAS ACTEON desde 01-03 al 31.05.2024

Precios no incluyen IVA