

Bisturí circular per a teixit tou / Tissue punches

Aplicació:

Per tallar / trepanar teixit tou en el camp de la implantologia i sense penjoll

ISO Nr.: 330 204 F 315

Velocitat

2' - 4000 rpm / tpm



| figura num. / forma | 478 | 478 | 478 |
|---------------------|-----|-----|-----|
| l 1/10 mm | 035 | 040 | 050 |
| Contingut envàs | 1 | 1 | 1 |

204 CA

111240

111250

111260



PreciCut® Soft Tissue Trimmer

La punta del tallador està fabricada amb òxid de zirconi estabilitzat amb itri.

DFS PreciCut®

Els talladors de teixit tou de precisió PreciCut® s'insereixen a la turbina igual que una fresa. Si us plau operar a alta velocitat: 300000 rpm.

L'eficàcia de tall és com un tall de bisturí però més precís. **No es requereix refrigeració per aigua.**

PreciCut® han de ser aplicats en un angle de 90 ° cap a la superfície gingival, únicament amb lleugera pressió. L'extrem de l'instrument s'escalfa ràpidament a causa de la fricció amb el teixit, el resultat és una coagulació de teixit immediata i sagnant el mínim, **sempre i quan vostè treballi sense aigua refrigerant!**

L'instrument és altament resistent a ruptura i aguanta pressió. L'extrem actiu i la superfície no es desfila garantint una vida útil de molts anys.

Recomanem una existència mínima de 2 talladors de teixit per al seu consultori, pel fet que un ha de reesterilitzar-se després de cada contacte amb un pacient abans de poder reutilitzar-se.

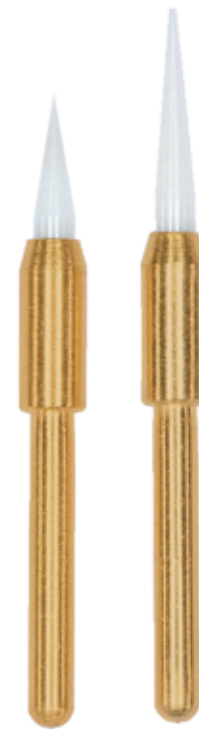

Estructura de ceràmica

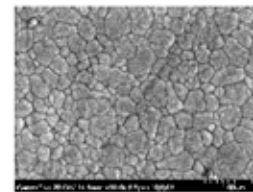

ISO Nr.: 005315...

| | PreciCut® | PreciCut® Long |
|---------------------|-----------|----------------|
| núm. fig. / forma | 164 | 164 |
| Ø 1/10 mm | 015 | 015 |
| KU / hl | 5 | 8 |
| Quantitat per capsa | 1 | 1 |
| | 535000 | 535100 |

